KALIMAN

EL HOMBRE INCREIBLE

No. 269

KALIMAN

K

KALIMAN

EL HOMBRE INCREIBLE 259

KALIMAN

Colombia $10.00
Venezuela Bs. 150
Ecuador S/6.00
Chile $ 10.00
Bolivia $ b 9.00

EDITORIAL cinco
CULTURA Y ENTRETENIMIENTO

KALIMAN

EL HOMBRE INCREIBLE

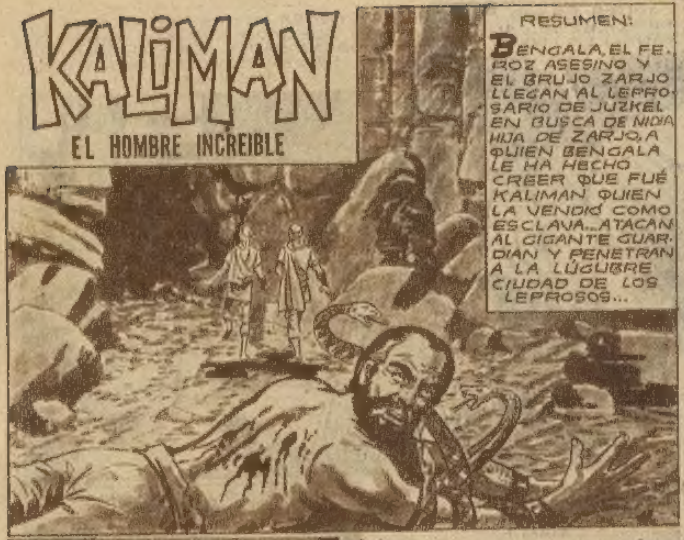

Pida KALIMAN sólo cuesta $1.00

AHORRE TIEMPO ENVIANDO SUS CARTAS POR VIA AEREA

AL MISMO TIEMPO NIDIA SOPORTA UN HORRIBLE TORMENTO PARA QUE ACEPTE SER ESPOSA DE JUFÉ, EL DUEÑO DE AQUELLA MINA DE DIAMANTES...

PREFIERO MORIR QUE SER ESCLAVA DE ESE ASESINO...

EL SOL QUEMA SUS OJOS Y MARTIRIZA SU CUERPO, PRIVADO DE ALIMENTO Y AGUA...

BENGALA Y ZARJO LOGRAN IR BURLANDO LA VIGILANCIA...

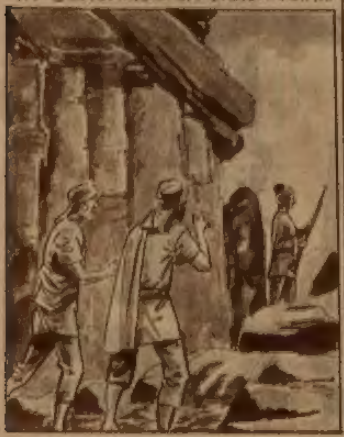

ESA ES LA CASA DE JUFÉ, EL DUEÑO DE TODO ESTO. SOMOS VIEJOS AMIGOS, JE, JE, JE...

12-5

compre ARANDÚ sólo cuesta $ 1.00

BENGALA IGNORA QUE AQUEL TERRITORIO ES UNA MINA DE DIAMANTES...

BENGALA ES ASTUTO Y ESCURRIDIZO...

Pida UNITROL sólo cuesta $ 1.00

NO EXPONGA SU DINERO USE EL SERVICIO DE SEGUROS POSTALES

Pida sólo cuesta $ 1.00

AHORRE TIEMPO ENVIANDO SUS CARTAS POR VIA AEREA

Pida KALIMAN, sólo cuesta $ 1.00

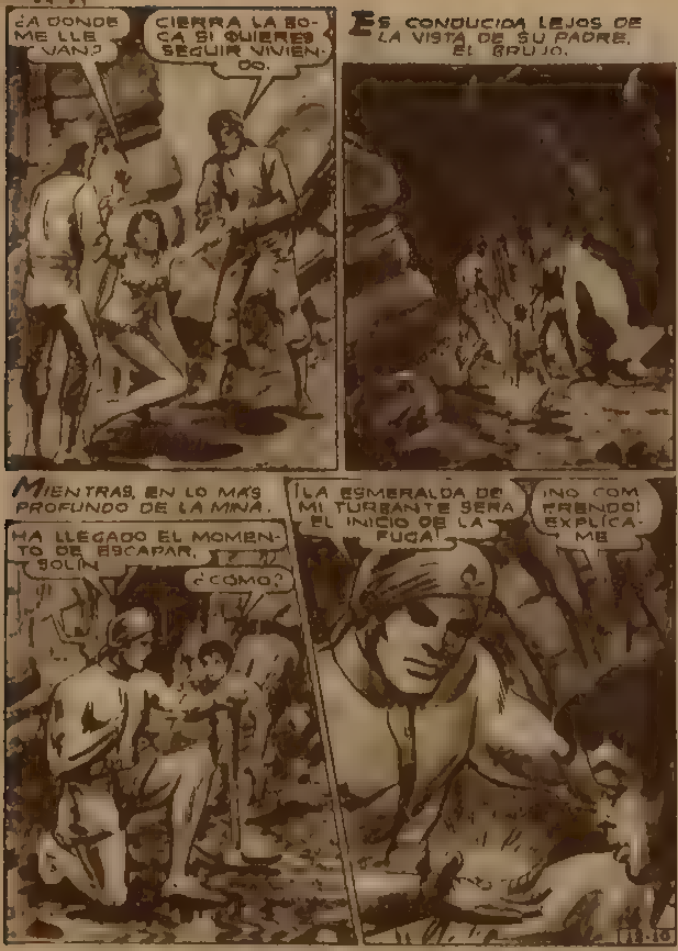
¿A DONDE ME LLEVAN?
CIERRA LA BOCA SI QUIERES SEGUIR VIVIENDO.
ES CONDUCIDA LEJOS DE LA VISTA DE SU PADRE, EL BRUJO.
MIENTRAS, EN LO MÁS PROFUNDO DE LA MINA.
HA LLEGADO EL MOMENTO DE ESCAPAR, SOLIN
¿CÓMO?
¡LA ESMERALDA DE MI TURBANTE SERÁ EL INICIO DE LA FUGA!
¡NO COMPRENDO! EXPLÍCAME

NECESITAMOS LLAMAR LA ATENCIÓN DE LOS GUARDIAS Y LO LOGRARÉ CON ESTA VALIOSA PIEDRA

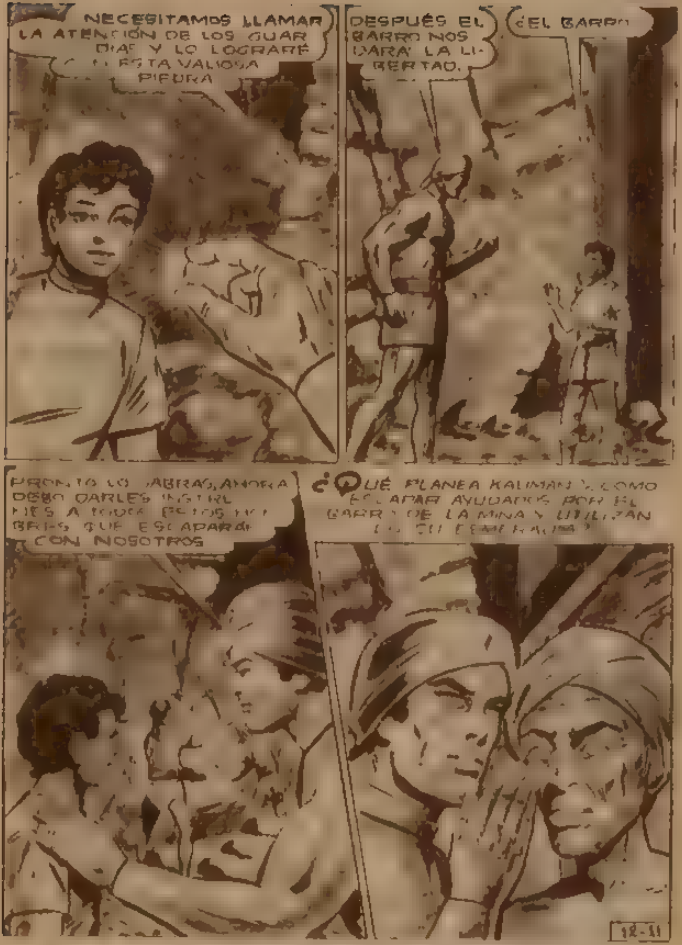

DESPUÉS EL BARRO NOS DARÁ LA LIBERTAD.

¿EL BARRO

PRONTO LO SABRÁS, AHORA DEBO DARLES INSTRUCCIONES A TODOS ESTOS HOMBRES QUE ESCAPARÁN CON NOSOTROS

¿QUÉ PLANEA KALIMAN Y CÓMO ESCAPAR AYUDADOS POR EL BARRO DE LA MINA Y UTILIZAN LOS SU ESMERALDA?

12-11

Compre [illegible] sólo cuesta $1.00

5U MENSAJE VA DE BOCA EN BOCA
ESE PERRO SAR... NOS! NO TRABAJA Y HACE PERDER EL TIEMPO A LOS DEMÁS.
¡CUIDADO, AHÍ VIENE EL CA PATAZ!
¡DES! UIDA, ESTOY PRE MARIADO!
¡OHH...!
¡GLORIA DEL PROFETA MA YOR MIREN LO QUE ENCON TRÉ!
??

Pida [illegible] sólo cuesta $ 1.00

¡DAME ACA!
¡PERRO SAR NOSO!
EMPIEZAS A MOR DER EL ANZUELO, AM GO
¡POR TODOS LOS DIABLOS! ESTA RIBORA VALE UNA FORTUNA!
¡VEAN QUE HERMOSA ESME HALDA! ¡Y LO MAS ASOMBROSO ES QUE YA ESTA' PULIDA!
¡ESTE ES EL MO MENTO, AMIGOS! ¡HAGAN LO QUE LES ORDENE Y OBTENDREMOS LA LIBERTAD!

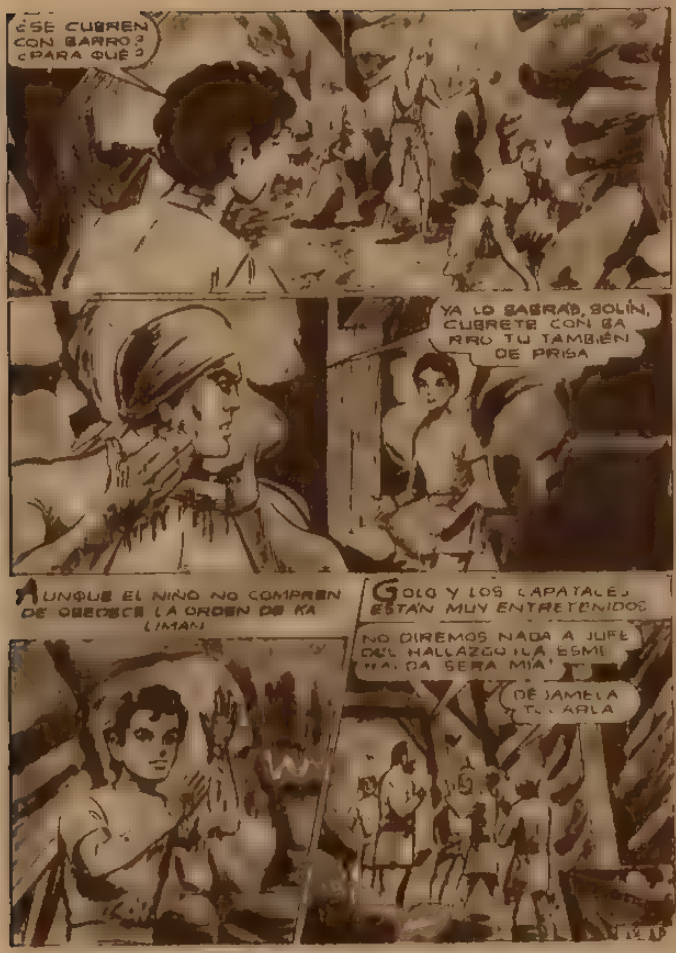

Pida [illegible] sólo cuesta $ 1.00

¡APARTA TUS MANOS, PERRO SARNOSO...!
¡LA ESMERALDA ME PERTENECE!
PLASH
¡AL QUE TRATE DE QUITARMELA, LO MATO!
¡ATRÁS TODOS!
¡AQUÍ DEBE HABER MÁS ESMERALDAS! ¡HAY QUE BUSCARLAS!
¡ES VERDAD! ¡LOS ESCLAVOS VAN A TRABAJAR EL DOBLE!
¿¿EHH??
¿DONDE ESTÁN LOS ESCLAVOS?

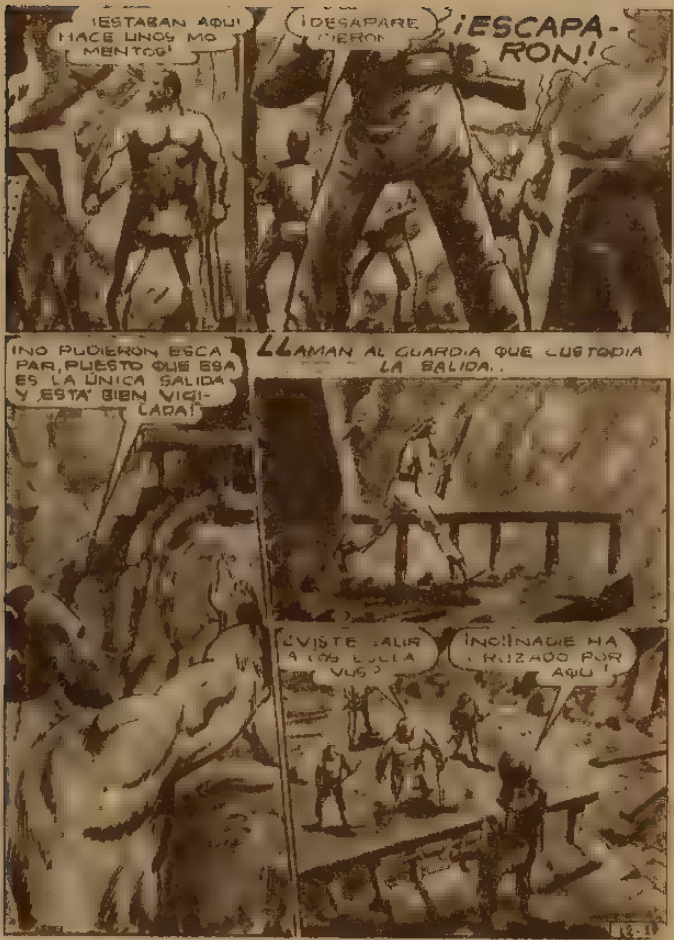

Pida KALIMAN sólo cuesta $ 1.00

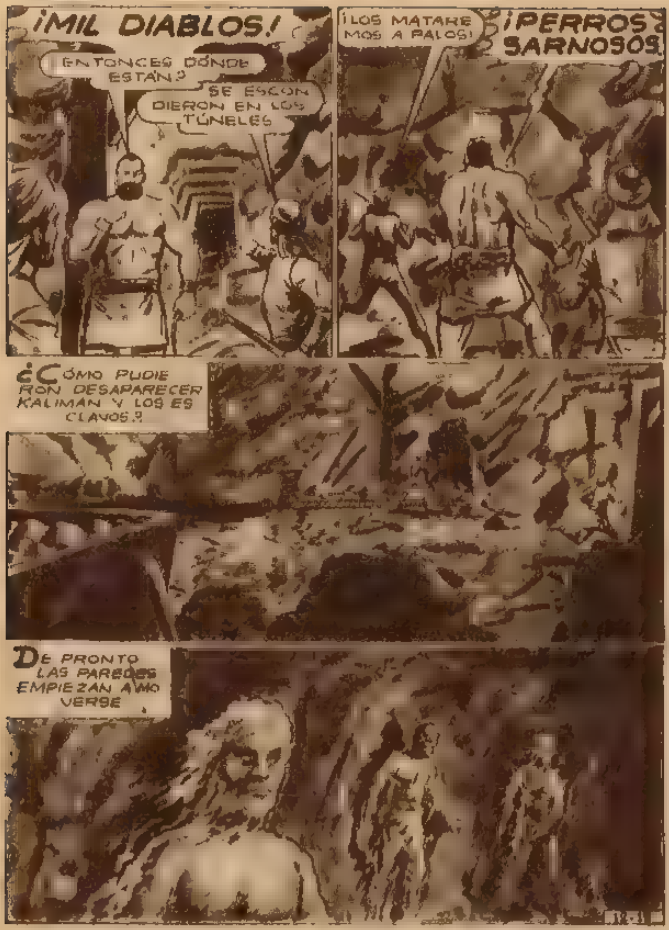
¡MIL DIABLOS!
¿ENTONCES DÓNDE ESTÁN?
SE ESCONDIERON EN LOS TÚNELES
¡LOS MATAREMOS A PALOS!
¡PERROS SARNOSOS!
¿CÓMO PUDIERON DESAPARECER KALIMAN Y LOS ESCLAVOS?
DE PRONTO LAS PAREDES EMPIEZAN A MOVERSE

¡PARECEMOS HOMBRES DE BARRO!

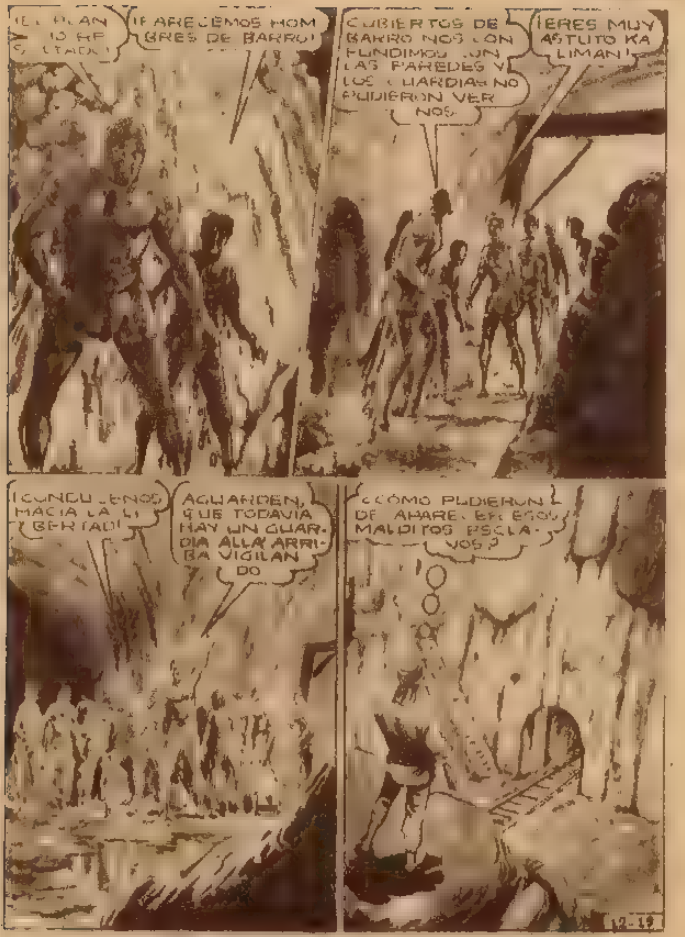

CUBIERTOS DE BARRO NOS CONFUNDIMOS CON LAS PAREDES Y LOS GUARDIAS NO PUDIERON VERNOS.

¡ERES MUY ASTUTO KALIMAN!

¡CONDUCENOS HACIA LA LIBERTAD!

AGUARDEN, QUE TODAVIA HAY UN GUARDIA ALLA ARRIBA VIGILANDO

¿CÓMO PUDIERON DE APARECER ESOS MALDITOS ESCLAVOS?

12-19

compre [illegible] sólo cuesta $1.00

AHORRE TIEMPO ENVIANDO SUS CARTAS POR VIA AEREA

Pida [illegible] sólo cuesta $ 1.00

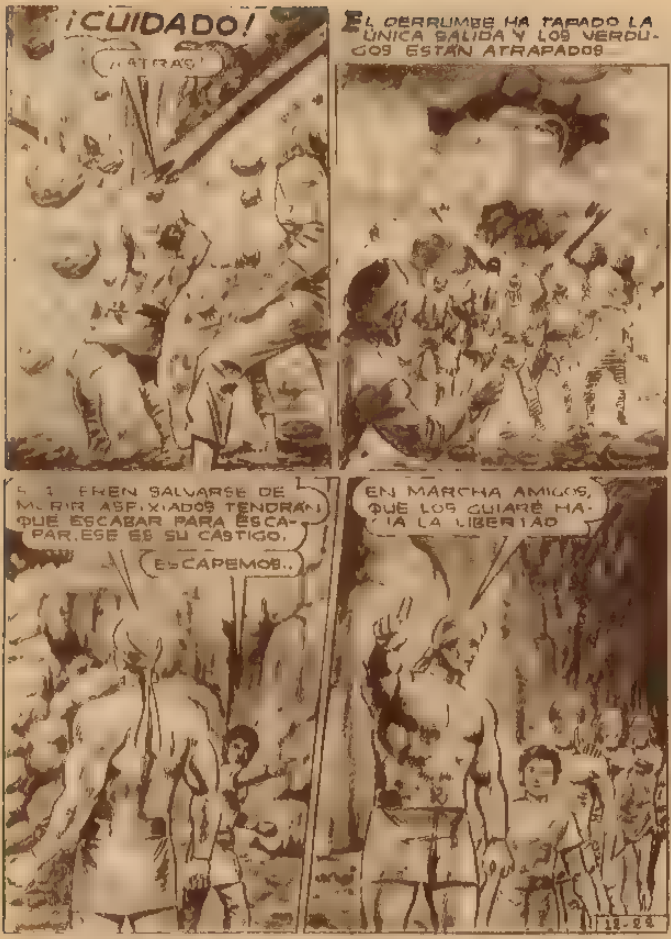
¡CUIDADO!
¡ATRÁS!
EL DERRUMBE HA TAPADO LA ÚNICA SALIDA Y LOS VERDUGOS ESTÁN ATRAPADOS
SI QUIEREN SALVARSE DE MORIR ASFIXIADOS TENDRÁN QUE ESCABAR PARA ESCAPAR. ESE ES SU CASTIGO.
ESCAPEMOS..
EN MARCHA AMIGOS, QUE LOS GUIARÉ HACIA LA LIBERTAD
18-24

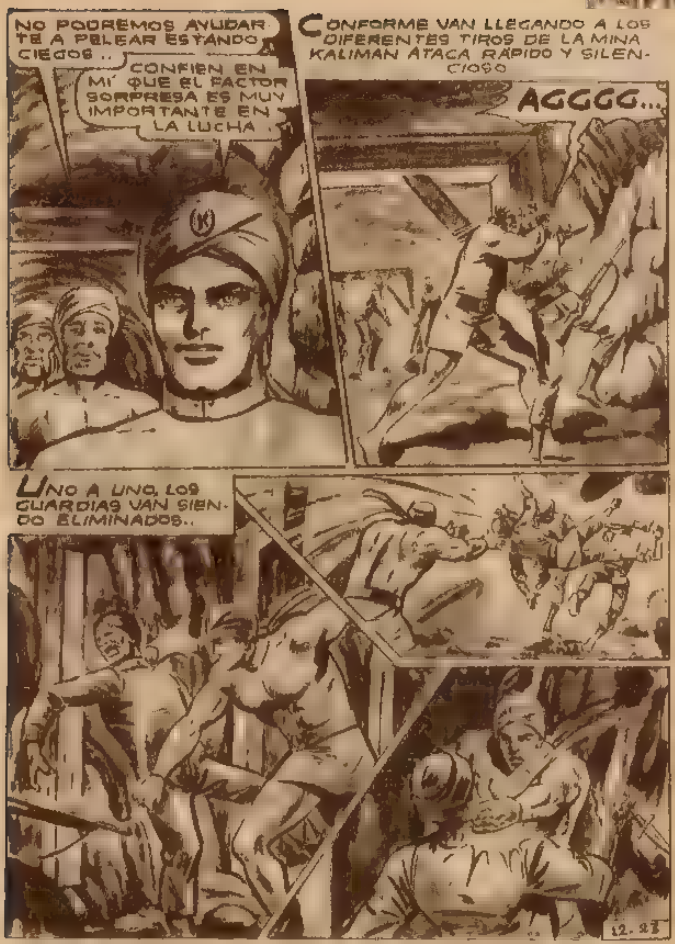

Pida ¡Novedades! ¡Sólo cuesta $ 1.00

NO EXPONGA SU DINERO USE EL SERVICIO DE SEGUROS POSTALES

Pida KALIMAN sólo cuesta $ 1.00

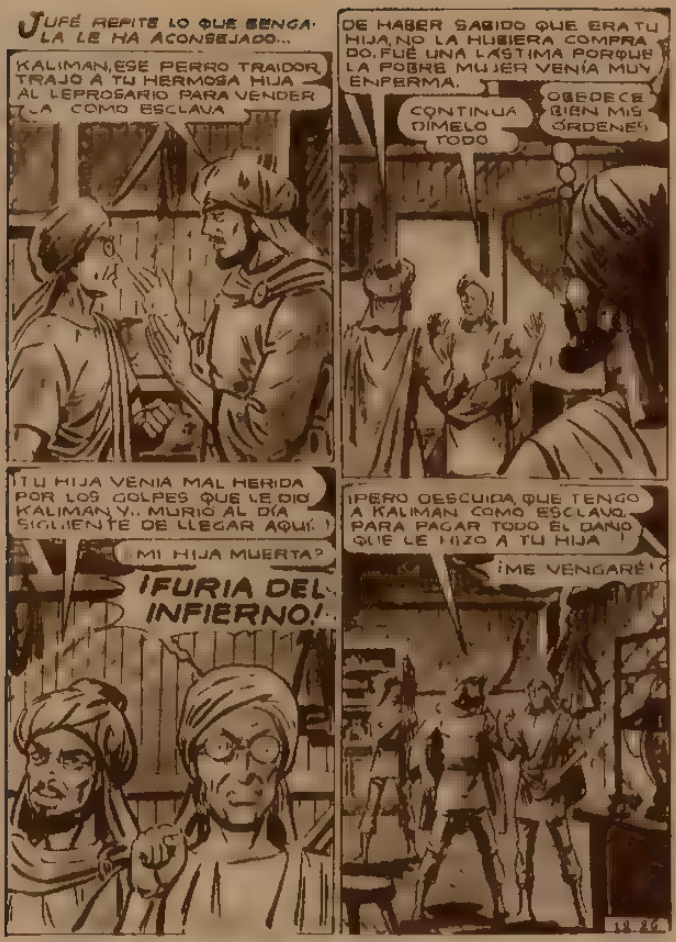

AHORRE TIEMPO ENVIANDO SUS CARTAS POR VIA AEREA

¡EXIJO ME ENTREGUES A KALIMAN! ¡PAGARÁ CON SU VIDA EL HABER CAUSADO EL DOLOR Y Y LA MUERTE DE MI HIJA!

CUMPLIRÉ TUS DESEOS

¡USARÉ TODAS MIS BRUJERÍAS CONTRA KALIMAN!

VIEJO IDIOTA CREISTE TODAS LAS MENTIRAS

LES ENTREGARÉ A KALIMAN PARA QUE SE VAYAN Y ME DEJEN EN PAZ, NO SEA QUE DESCUBRAN MIS RIQUEZAS

AL MISMO TIEMPO, KALIMAN ATACA EN SILENCIO

TRACK

Y SUS COMPAÑEROS LO AYUDAN, DESEOSOS DE VENGANZA.

compre [illegible] sólo cuesta $ 1.00

SOLIN INTERVIENE EN AQUELLA LUCHA SILENCIOSA
CON EXCELENTE PUNTERÍA
¡ÉSTE ES EL ULTIMO GUARDIA!
¡SOCORRO!
¡ELIMINAMOS KALIMAN! ¡TODOS LOS GUARDIAS ESTÁN FUERA DE COMBATE!
¡AHORA FALTA CAPTURAR AL JEFE!

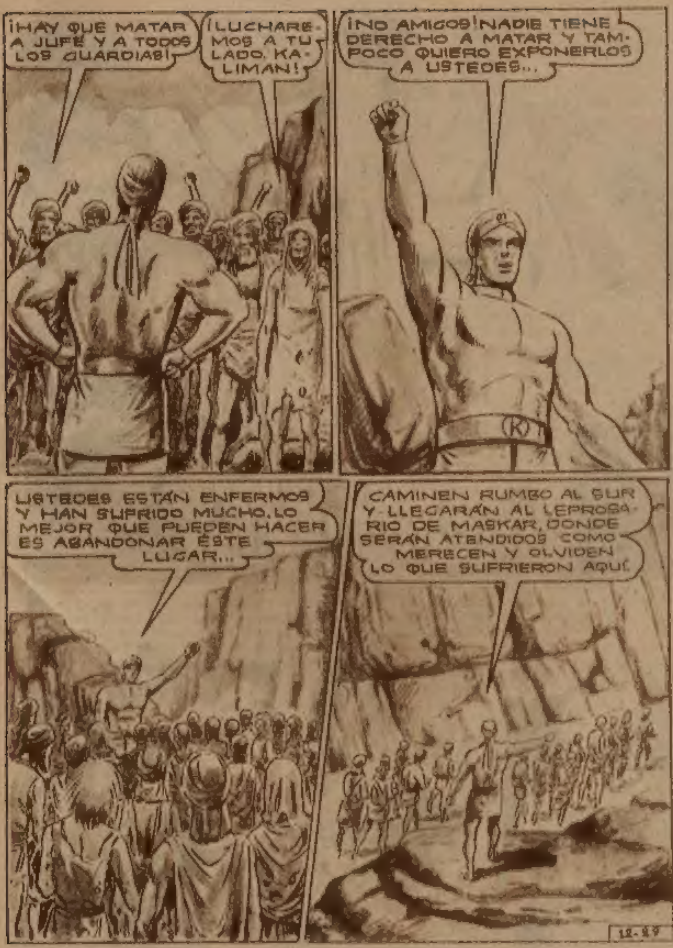

Pida [illegible] sólo cuesta $ 1.00

NO EXPONGA SU DINERO USE EL SERVICIO DE SEGUROS POSTALES

Pida sólo cuesta $ 1.00

AHORRE TIEMPO ENVIANDO SUS CARTAS POR VIA AEREA